

Niniejsza mapa stanowi cyfrowy wydruk mapy do celów projektowych zarejestrowanej w Powiatowym Ośrodku Dokumentacji Geodezyjnej i Kartograficznej, w Łowiczu pod numerem P.1005.2014.1507. Potwierdzam zgodność mapy z oryginałem

MAPA SYTUACYJNO - WYSOKOŚCIOWA do celów projektowych Skala 1: 1000

Przedsiębiorstwo Usług Geodezyjnych i Wycen Nieruchomości
MAWO
Zbigniew Duszczyk
99-400 Łowicz, os. Dąbrowskiego 24
NIP 834-111-15-55; REGON 760087407



SKALA 1: 25 000

Jedn. ewid.: 100509_2 Gmina Nieborów
obręb: 0016- Nieborów
dz. nr :223/2, 223/5, 218/6, 214/7, 210, 214/6, 214/5, 214/4, 214/3, 214/2, 214/1, 213, 212/1, 211.

układ współrzędnych prostokątnych płaskich "2000"
układ wysokościowy Kronsztad „B6”

Uwaga: W obrębie opracowania znajdują się punkty osnowy geodezyjnej podlegające ochronie punkt 113.141-1013, 113.141-701. Nie wyklucza się istnienia urządzeń podziemnych wybudowanych, ale nie zgłoszonych przez inwestora do inwentaryzacji.

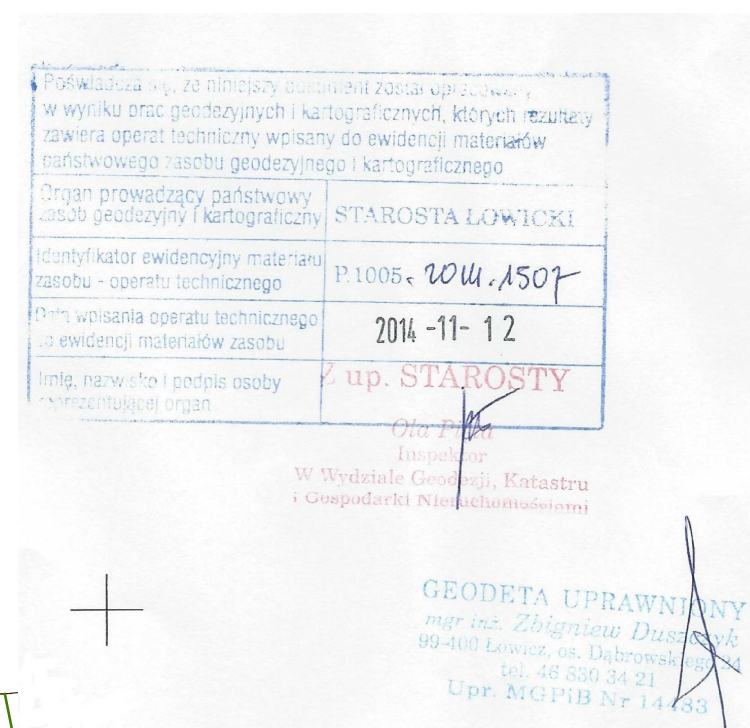

PT
Wsp.X = 5771256,11
Wsp.Y = 7434858,49

W1
Wsp.X = 5771256,90
Wsp.Y = 7434871,82

W2
Wsp.X = 5771226,53
Wsp.Y = 7434949,94

W3
Wsp.X = 5771216,29
Wsp.Y = 7434969,99

W6
Wsp.X = 5771092,07
Wsp.Y = 7435182,01

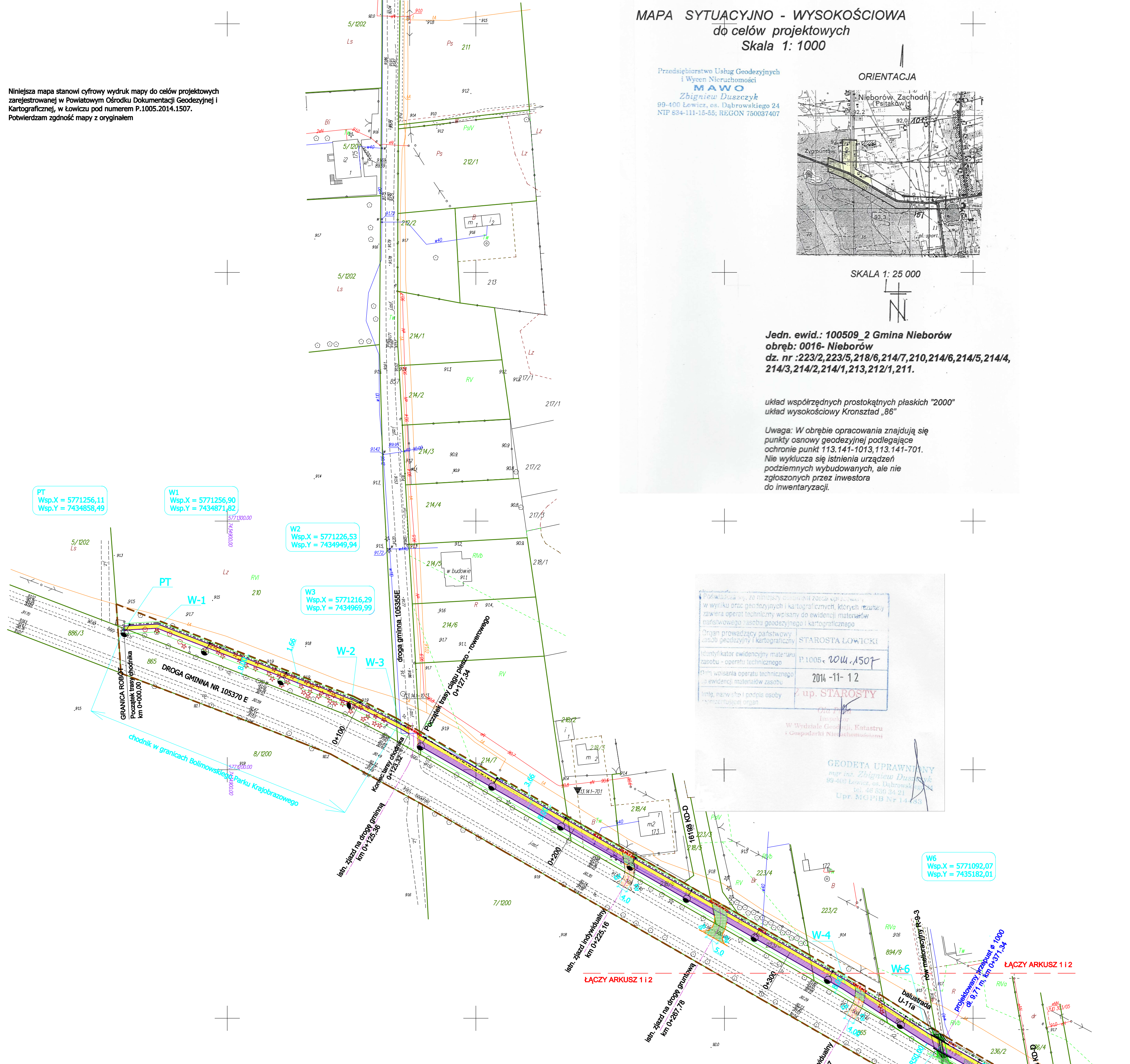

LEGENDA PROJEKTOWANE:

- linie rozgraniczające teren inwestycji
- linie czasowego ograniczenia w korzystaniu z nieruchomości
- nawierzchnia z bet. kostki brukowej (szarej) gr. 8 cm
- nawierzchnia z bet. kostki brukowej (czerwonej) gr. 8 cm
- nawierzchnia z bet. kostki brukowej (grafitowej) gr. 8 cm
- nawierzchnia z mieszanki niezwiązanej z kruszywa łamanego gr. 20 cm
- opomik betonowy obniżony 12 x 25
- obrzeże betonowe 8 x 30
- krawędź zjazdów o nawierzchni z kruszywa
- oprawa oświetleniowa
- kabel oświetleniowy
- rura ochronna AROT
- drzewa iglaste do wycięcia
- drzewa liściaste do wycięcia

ISTNIEJĄCE:

- granice ewidencyjne działek
- 28/14 numery ewidencyjne działek

Investor: **WÓJT GMINY NIEBORÓW**
Al. Legionów Polskich 26, 99 - 416 Nieborów

Jednostka projektowa: **stapro**
Rafał Strugiński
ul. Berezynska 24 lok. 3
03-904 Warszawa
tel. kom. 0 691 863 723

Stadium: **PROJEKT BUDOWLANY**

Nazwa i adres obiektu budowlanego / zamierzenie budowlane:
ROZBUDOWA DROGI GMINNEJ NR 105370E W NIEBOROWIE, POLEGAJĄCA NA BUDOWIE FRAGMENTU DROGI, CHODNIKA I CIĄGU PIESZO - ROWEROWEGO Z OŚWIETLENIEM, BUDOWIE DWÓCH PRZEPUSTÓW ORAZ ZJAZDÓW

Nazwa rysunku: **PROJEKT ZAGOSPODAROWANIA TERENU**

Stanowisko	Imię i nazwisko	Specjalność	Uprawnienia	Podpis
Projektant:	mgr inż. Rafał Strugiński	drogowa	MAZ/0243/POOD/09	
Sprawdzający:	mgr inż. Radosław Zwoliński	konstrukcyjno-budowlana	Wz-259/02	
Projektant:	mgr inż. Zbigniew Uczwałek	Instalacyjno-Instalacyjna - sieci i instalacje sanitarne	51/89 Sk-0e	
Format:	Branża: DROGOWA	Data: 01-2016	Skala: 1:1000	Nr rys./nr arkusza: 2/1